



COMUNE DI CASLINO D'ERBA
 Piazza della Vittoria 1 - 22030 - CASLINO D'ERBA (CO)
 Tel. 031/621033 - Fax 031/622719
 C.F. e P.IVA: 00673790135
 PEC: comune.caslinoderba@pec.como.it



COMUNE DI CASLINO D'ERBA

Piazza della Vittoria, 1
 22030 - CASLINO D'ERBA (CO)

PROGETTO LOCALE DI RIGENERAZIONE
 CULTURALE E SOCIALE
 ATTRATTIVITA' DEI BORGHI - LINEA B
 PROGETTI DI RIGENERAZIONE CULTURALE E SOCIALE
 DEI PICCOLI BORGHI STORICI
 PNRR M1C3 - INVESTIMENTO 2.1
 CUP: E53D22000270006

PROGETTO
 DEFINITIVO - ESECUTIVO
 CAPO 5 - RIQUALIFICAZIONE AREE TURISTICHE VIA MONTE PALANZONE

Tavola:	Oggetto Tavola:
5.3_02-TEC_05	PROGETTO: PIANTE
scala 1:100	N.B. VERIFICARE LE MISURE IN LUOGO

Revisione	Data	Descrizione
0	15.04.2023	PRIMA EMISSIONE
1	18.05.2023	AGGIORNAMENTO POST CONFERENZA DEI SERVIZI

il responsabile area tecnica
 Geom. Gentilio Croci

estensori
 R Prof. Arch. Elisa C. Cattaneo
 T via Fabio Filzi 2, 20124 Milano
 P elisacattaneo.com

il responsabile del procedimento
 Geom. Gentilio Croci

Prof. Arch. Elisa C. Cattaneo (capogruppo mandataria)
 Degli Esposti Architetti S.r.l. (mandante)
 Arch. Daniele Ceppi (mandante)

legale rappresentante capogruppo mandataria
 integratore prestazioni specialistiche
 Prof. Arch. Elisa C. Cattaneo



Le misure sono sempre da verificare in luogo. L'appaltatore è tenuto a comunicare per iscritto alla DL ogni eventuale difformità riscontrata tra lo stato dei luoghi e la documentazione progettuale, al fine di ricevere dalla DL le opportune indicazioni per l'esecuzione delle lavorazioni. I presenti elaborati non sono da intendersi quali disegni costruttivi, il cui sviluppo è a onere e cura dell'appaltatore. Le informazioni in merito alle reti e sottoservizi (tracciati e relativi dispositivi e accessori) hanno carattere informativo. Pertanto, al fine di evitare possibili danni durante l'esecuzione delle opere, prima di iniziare i lavori l'appaltatore ha l'onere di accertare l'effettiva posizione dei tracciati e dei dispositivi e accessori delle reti e sottoservizi esistenti, nonché di tutti gli allacciamenti alle utenze anche tramite rilievi con le unità operative dei vari enti interessati. Considerato che alla DL, ai professionisti incaricati dall'amministrazione comunale e al personale comunale non è richiesta presenza continuativa in cantiere, la piena responsabilità del materiale utilizzato, di ogni singola lavorazione ed esecuzione di ogni opera nel rispetto del progetto esecutivo, delle normative vigenti e della regola dell'arte (indipendentemente quindi dall'accettazione dei materiali, delle forniture e delle singole lavorazioni da parte della DL) è in ogni caso da imputarsi all'appaltatore, che dovrà provvedere tramite la propria organizzazione ed il proprio personale tecnico e di cantiere a garantire la corretta esecuzione di tutto quanto affidato nell'appalto e/o ordinato dalla DL/RUP.

LEGENDA:

- LA QUOTA ALTIMETRICA RELATIVA 0.00 CORRISPONDE ALLA QUOTA ALTIMETRICA ASSOLUTA 474.03 m s.l.m.
- NORD
- PERIMETRO AREA OGGETTO DI INTERVENTO

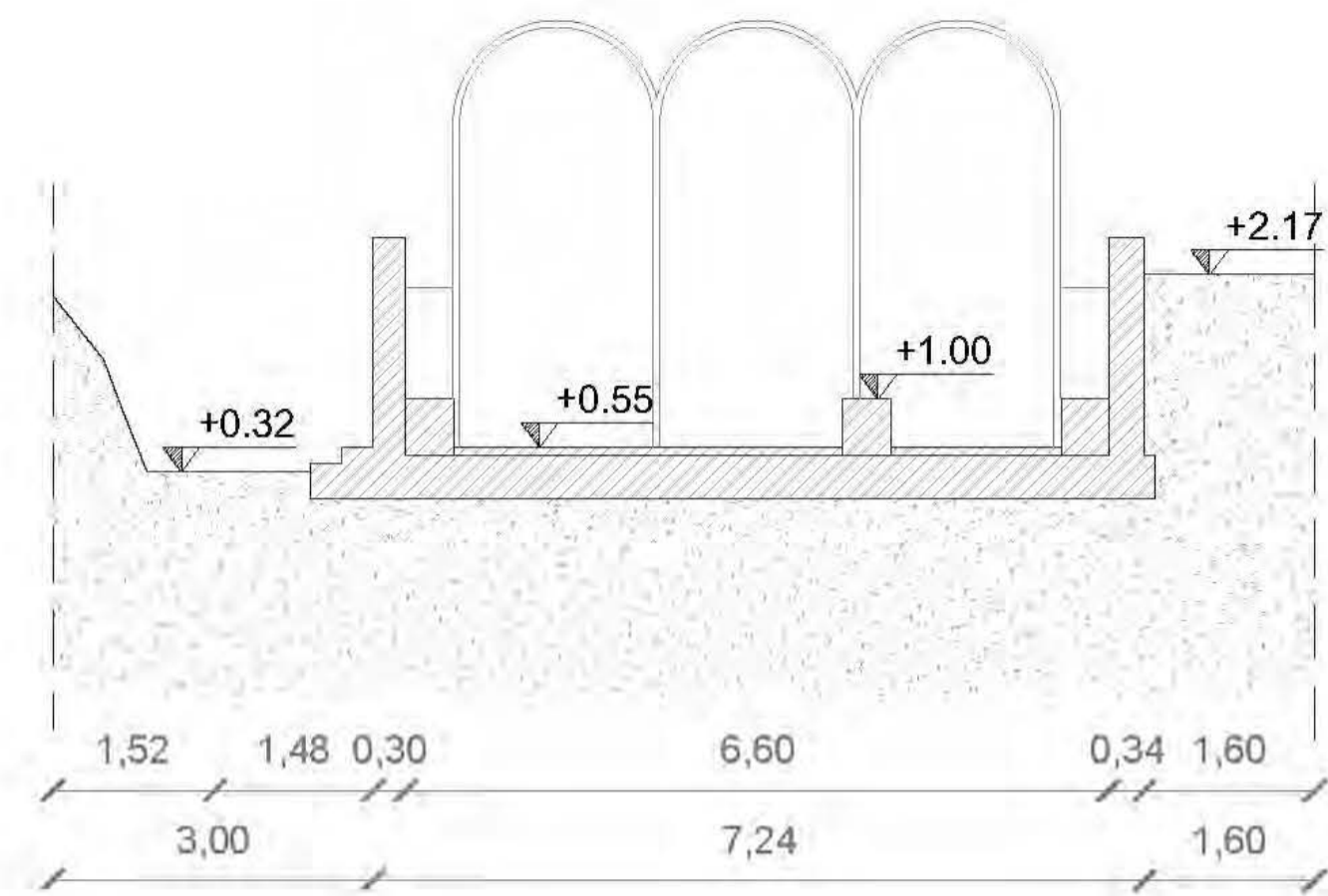

SEZIONE A-A
SC. 1:100

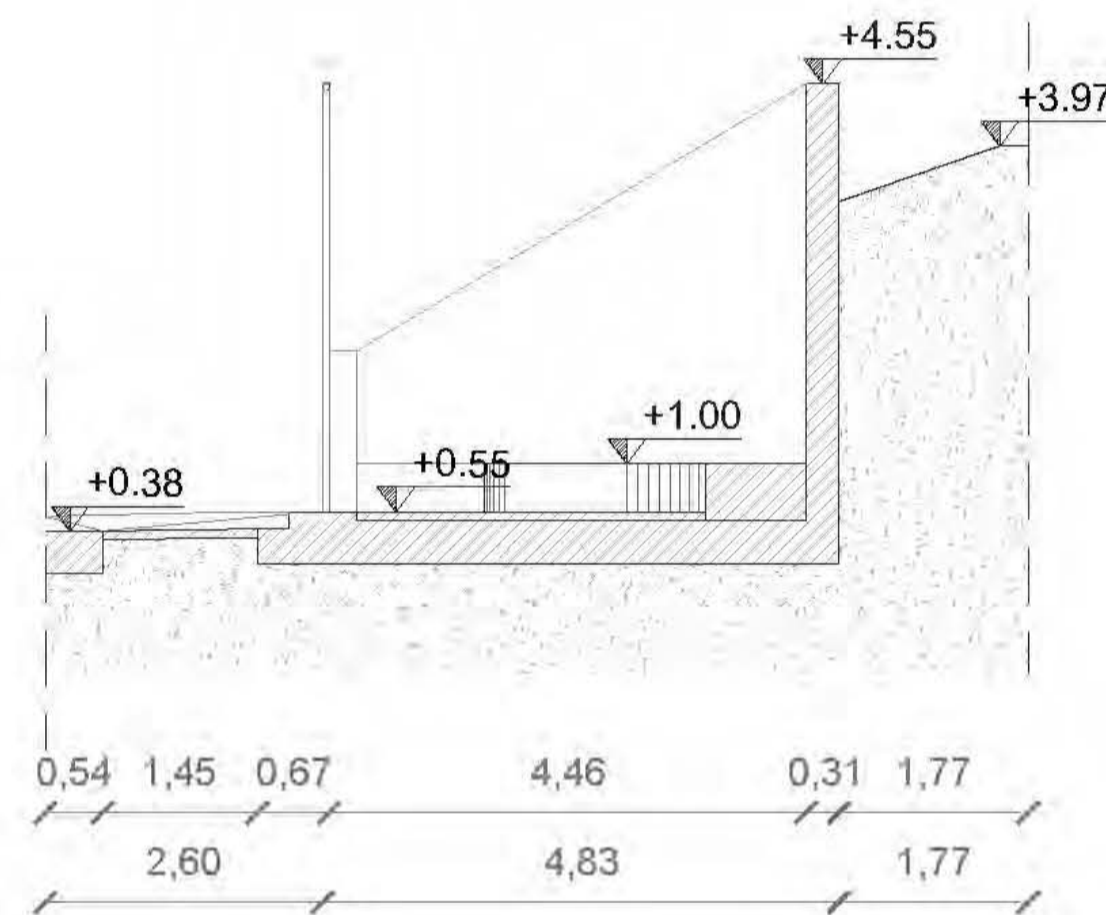

SEZIONE B-B
SC. 1:100

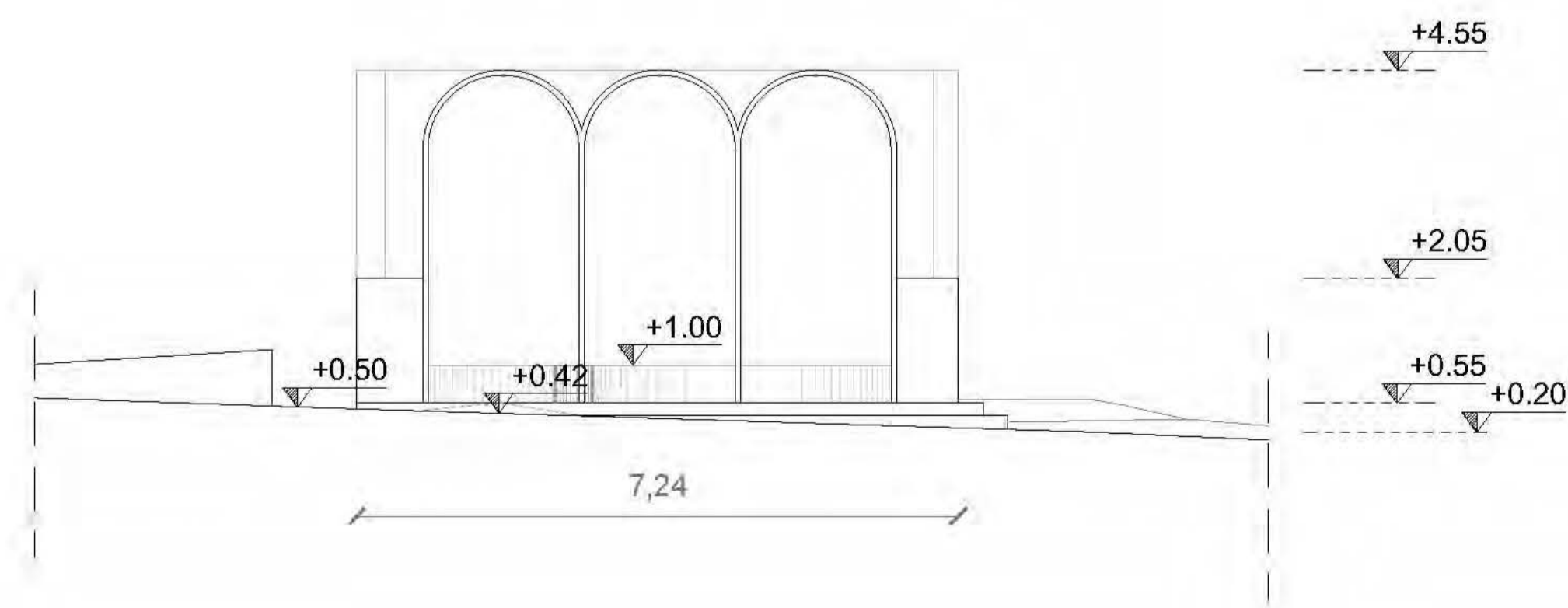

PROSPETTO OVEST - LATO VIA MONTE PALANZONE
SC. 1:100

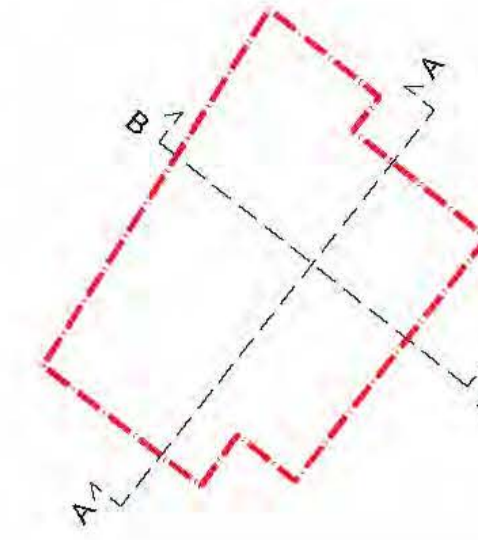

Le misure sono sempre da verificare in luogo. L'appaltatore è tenuto a comunicare per iscritto alla DL ogni eventuale difformità riscontrata tra lo stato dei luoghi e la documentazione progettuale, al fine di ricevere dalla DL le opportune indicazioni per l'esecuzione delle lavorazioni. I presenti elaborati non sono da intendersi quali disegni costruttivi, il cui sviluppo è a onere e cura dell'appaltatore. Le informazioni in merito alle reti e sottoservizi (tracciati e relativi dispositivi e accessori) hanno carattere informativo. Pertanto, al fine di evitare possibili danni durante l'esecuzione delle opere, prima di iniziare i lavori l'appaltatore ha l'onere di accertare l'effettiva posizione dei tracciati e dei dispositivi e accessori delle reti e sottoservizi esistenti, nonché di tutti gli allacciamenti alle utenze anche tramite rilievi con le unità operative dei vari enti interessati. Considerato che alla DL, ai professionisti incaricati dall'amministrazione comunale e al personale comunale non è richiesta presenza continuativa in cantiere, la piena responsabilità del materiale utilizzato, di ogni singola lavorazione ed esecuzione di ogni opera nel rispetto del progetto esecutivo, delle normative vigenti e della regola dell'arte (indipendentemente quindi dall'accettazione dei materiali, delle forniture e delle singole lavorazioni da parte della DL) è in ogni caso da imputarsi all'appaltatore, che dovrà provvedere tramite la propria organizzazione ed il proprio personale tecnico e di cantiere a garantire la corretta esecuzione di tutto quanto affidato nell'appalto e/o ordinato dalla DL/RUP.

LEGENDA:

- LA QUOTA ALTIMETRICA RELATIVA 0.00 CORRISPONDE ALLA QUOTA ALTIMETRICA ASSOLUTA 474.03 m s.l.m.
- NORD
- PERIMETRO AREA OGGETTO DI INTERVENTO



COMUNE DI CASLINO D'ERBA
Piazza della Vittoria 1 - 22030 - CASLINO D'ERBA (CO)
Tel. 031/621033 - Fax 031/622719
C.F. e P.IVA: 00673790135
PEC: comune.caslinoerba@pec.como.it



COMUNE DI CASLINO D'ERBA

Piazza della Vittoria, 1
22030 - CASLINO D'ERBA (CO)

PROGETTO LOCALE DI RIGENERAZIONE
CULTURALE E SOCIALE
ATTRATTIVITA' DEI BORGHI - LINEA B
PROGETTI DI RIGENERAZIONE CULTURALE E SOCIALE
DEI PICCOLI BORGHI STORICI
PNRR M1C3 - INVESTIMENTO 2.1
CUP: E53D22000270006

PROGETTO
DEFINITIVO - ESECUTIVO
CAPO 5 - RIQUALIFICAZIONE AREE TURISTICHE VIA MONTE PALANZONE

Tavola:	Oggetto Tavola:
5.3_02-TEC_06	PROGETTO: SEZIONI, PROSPETTI
scala 1:100	N.B. VERIFICARE LE MISURE IN LUOGO

Revisione	Data	Descrizione
0	15.04.2023	PRIMA EMISSIONE
1	18.05.2023	AGGIORNAMENTO POST CONFERENZA DEI SERVIZI

il responsabile area tecnica
Geom. Gentilio Croci

estensori
R Prof. Arch. Elisa C. Cattaneo
T via Fabio Filzi 2, 20124 Milano
P elisacattaneo.com

il responsabile del procedimento
Geom. Gentilio Croci

Prof. Arch. Elisa C. Cattaneo (capogruppo mandataria)
Degli Esposti Architetti S.r.l. (mandante)
Arch. Daniele Ceppi (mandante)

legale rappresentante capogruppo mandataria
integratore prestazioni specialistiche
Prof. Arch. Elisa C. Cattaneo